Ville de
QUINTIN
Petite Cité de Caractère

Le Quintinais

Juillet 2025 - N° 422

Petites Cités de Caractère

50 ANS D'HISTOIRES Petites Cités de Caractère

Villes et Villages Fleuris
LE LABEL NATIONAL DE LA QUALITÉ DE VIE

Chers Quintinaises, cher Quintinais,

L'été est là, et avec lui, le temps des vacances tant attendu ! Une parenthèse bienvenue pour souffler, se retrouver, explorer… Même si le monde traverse une période délicate, gardons le cap de l'optimisme, de la solidarité et du plaisir d'être ensemble.

Notre ville s'anime tout au long de la saison avec une belle programmation de festivités, d'animations et de rendez-vous culturels pour petits et grands. Il y en aura pour tous les goûts et tous les âges ! C'est le moment idéal pour (re)découvrir notre territoire, rencontrer, échanger et partager des instants joyeux.

À ce titre, nous tenons à saluer chaleureusement Madame Monfort, doyenne de notre commune, qui a fêté ses 107 printemps en mai dernier. Son sourire, sa mémoire vive et son regard malicieux sont une belle source d'inspiration pour nous tous. Joyeux anniversaire à elle !

Un grand merci aux associations, aux bénévoles, et à tous les acteurs économiques qui se mobilisent avec passion pour faire de cet été une saison pleine de sourires et de découvertes.

Très bel été à toutes et à tous !

Nicolas CARRO
Maire de Quintin

Nouveaux agents

Aurélie Rolland

Depuis le 15 avril dernier, Aurélie Rolland a rejoint les services de la ville de Quintin en tant que responsable des ressources humaines et des services scolaires.

Forte de huit années d'expérience à la mairie de Trémuson, où elle était en charge de la comptabilité et de la gestion du service périscolaire, Aurélie a souhaité donner un nouvel élan à sa carrière en relevant ce nouveau défi professionnel.

Appréciant le travail en équipe et animée par le souhait d'accompagner ses collègues dans leurs missions et leur évolution de carrière, elle s'investit pleinement dans ses nouvelles fonctions.

Toujours motivée par l'apprentissage et le développement, Aurélie se prépare également à passer un concours afin de poursuivre sa progression dans la fonction publique et de contribuer activement au dynamisme des services municipaux.

Nous lui souhaitons la bienvenue et pleine réussite dans ses nouvelles missions à Quintin.

Jean-François Le Guillou

Depuis le 1er décembre 2024, Jean-François Le Guillou a rejoint les effectifs de la commune en tant qu'agent polyvalent au sein des services techniques. Originaire de Ploufragan, il avait intégré l'équipe dès 2023, et son professionnalisme a naturellement conduit à son recrutement officiel.

Titulaire d'une formation en alternance dans une entreprise de couverture entre 2013 et 2015, Jean-François a ensuite exercé pendant sept ans dans les métiers du bâtiment et de la charpente. Il s'est notamment spécialisé dans la pose de poêles à bois, avant de mettre ses compétences au service de la commune.

Aujourd'hui, il participe activement aux travaux d'entretien et d'aménagement des bâtiments communaux et des espaces publics. Parmi ses récentes réalisations, on peut citer, aux côtés de Stéphane Le Flohic, le dallage du pied de château, avenue du Général de Gaulle, effectué en mai et juin 2024.

Son implication et sa rigueur sont appréciés par l'ensemble des agents municipaux et des élus. Nous lui souhaitons une pleine réussite dans ses missions au service de la commune.

Bibliothèque pour tous

Les nouveautés

Romans

Sylvie Servan-Schreiber, **Bagh Bazar**
Philip Caputo, **Clandestin**
Carole Auger - Richard, **Les paroissiens de Champ de Grâce**
Jérôme Ferrari, **Nord sentinelle**
Christine Orban, **La mélancolie du dimanche**

Policiers

Jean François Parot, **Le Prince de Cochinchine**
P. D James, **La salle des meurtres**
Nancy Pickard, **Mémoire d'une nuit d'orage**

Large vision

Michèle Dassas, **Le dîner de l'exposition (roman)**

BD

R. Geluck, **Une vie de chat**
Le Tendre et Loisel, **La quête de l'oiseau du temps (T4)**

Jeunesse

Agnès Mathieu - Daudé & Marc Boutavant, **L'école des souris**
Brigitte Smadja, **C'est mieux chez toi**
Emmanuel Bergouriaux, **A l'école des oisillons**
Céline Sorin, **L'ogre de la librairie**
Ovila Fontaine, **Le premier arbre de Noël**

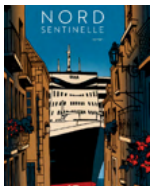

Exposition

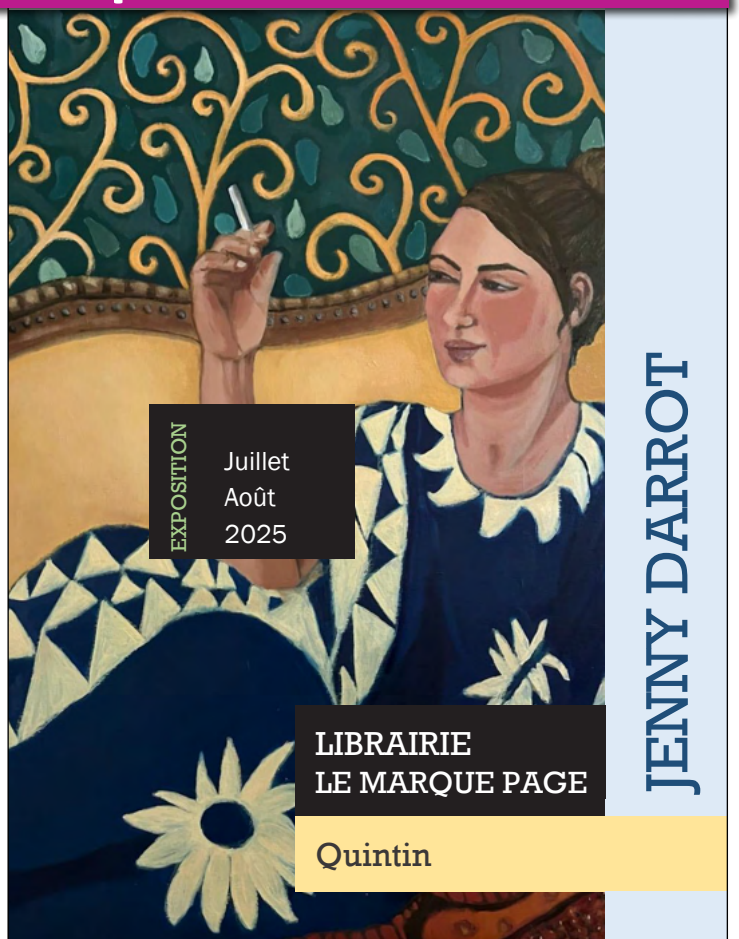

Cinéma Le Rochonen

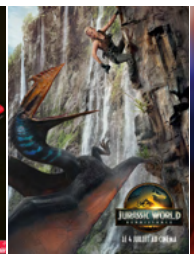

Programme

- **Elio** (1h39)
  Jeudi 10 juillet à 20h30, samedi 12 juillet à 21h
- **Avignon** (1h42)
  Vendredi 11 juillet mai à 21h, dimanche 13 juillet à 20h30
- **13 jours, 13 nuits** (1h52)
  Jeudi 17 juillet à 20h30, samedi 19 juillet à 21h
- **F1® Le film** (2h35)
  Vendredi 18 juillet à 21h, dimanche 20 juillet à 20h30
- **Life of chuck** (1h45)
  Lundi 21 juillet à 20h30 — VO Séance Art & Essai
- **L'accident de piano** (1h28)
  Jeudi 24 juillet à 20h30, samedi 26 juillet à 21h
- **Jurassic World : Renaissance** (2h13)
  Vendredi 25 juillet à 21h, dimanche 27 juillet à 20h30
- **Superman** (2h09)
  Jeudi 31 juillet à 20h30, samedi 2 août à 21h
- **Marius et les gardiens de la cité Phocéenne** (1h25)
  Vendredi 1er août à 21h, dimanche 3 août à 20h30
- **Les Schtroumpfs** (1h32)
  Jeudi 7 août à 20h30, vendredi 8 août à 15h
- **Certains l'aiment chauve** (1h21)
  Vendredi 8 août à 21h, dimanche 10 août à 20h30
- **Souviens toi de l'été dernier** (2h05)
  Samedi 9 août à 21h

État civil

Mariage

Baptiste DUAULT et Grace ANDREWS, le 24 mai 2025

Antoine COURCOUX et Cynthia MOREIRA DE MATOS, le 7 juin 2025

Naissance

June IGNATIO LE GOFF, née le 11 juin à Saint-Brieuc
Fille de Frédéric IGNATIO et Kristell LE GOFF

Décès

Marie RAULT, née LE BARBIER en 1939, de Quintin, le 24 mai 2023

Yvonne BANDASSI, née SALLE en 1933, de Quintin, le 20 mai 2025

Daniel COLLET, né en 1953, de Quintin, le18 mai 2025

Pierre LE MADEC, né en 1930, de Quintin, le 20 mai 2025

Pierrette GARCIA, née en 1943, de Quintin, le 24 mai 2025

Claude FROTIER de BAGNEUX, née BICKEL en 1926, de Quintin, le 25 mai 2025

Mireille DELORME, née PICOT en 1942, de Quintin, le 27 mai 2025

Alphonse CORGNET, né en 1936, de Quintin, le 27 mai 2025

Huguette BOGARD, née GARANDEL en 1928, de Quintin, le 9 juin 2025

Yann PINCEMIN, né en 1937, de Quintin, le12 juin 2025

Robert LE CLERC, né en 1934, de Quintin, le 19 juin 2025

Louise HILLION, née en 1932, de Quintin, le 14 juin 2025

Urbanisme

Déclarations préalables et permis de construire

La Ville de Quintin est protégée au titre des monuments historiques. Pour toute modification de votre patrimoine bâti, vous devez contacter le service urbanisme de la mairie pour vous renseigner sur les formalités et autorisations indispensables.

Installation d'une clôture
18 bis rue de Robien

Changement de menuiseries
30 rue Saint-Eutrope

Ravalement de la façade
Changement de menuiseries
22 rue Maréchal de Lorge

Changement de menuiseries
4 rue de la Touche

Isolation extérieure et changement de porte d'entrée
1 rue du Vivier

Construction d'une maison individuelle
7 rue de Moncontour

Construction d'une maison individuelle
23 rue des Perrières

Nouveaux-nés

Vendredi 23 mai, la municipalité a organisé la traditionnelle cérémonie des nouveau-nés résidant dans la commune, soit 16 enfants nés en 2024 dont dix garçons et six filles. Les enfants ont reçu un bol breton, ainsi qu'un livre d'éveil en tissu. La cérémonie s'est clôturée par le verre de l'amitié. Les familles qui n'ont pas pu participer à cette cérémonie sont invitées à venir retirer à la mairie leurs cadeaux de bienvenue.

Plan canicule

Prenons soin les uns des autres

L'été est là, et avec lui les fortes chaleurs. Pour protéger nos aînés et les personnes fragiles, le Plan Canicule est en place. Si vous connaissez une personne âgée, isolée ou en situation de vulnérabilité, ou si vous partez en vacances et souhaitez que l'on veille sur un proche, n'hésitez pas à en informer le CCAS. Pour cela, il suffit de prendre contact avec le CCAS en appelant la mairie.

Un petit geste, une grande attention…
Ensemble, restons attentifs et bienveillants

Conciliation de Justice

Conciliatrice de justice

Un service de proximité au cœur de votre mairie

Saviez-vous que votre mairie accueille régulièrement des permanences d'une conciliatrice de justice ? Ce service public, gratuit, confidentiel et accessible à tous, permet de résoudre à l'amiable de nombreux litiges du quotidien, sans avoir à passer par un tribunal.

La conciliatrice de justice est une auxiliaire de justice volontaire, assermentée, bénévole et compétente. Elle est soumise à un strict devoir d'impartialité et de confidentialité. Elle intervient notamment dans les conflits de voisinage, les différends entre locataires et propriétaires, les problèmes de consommation ou encore les litiges entre particuliers. Son rôle est de faciliter le dialogue entre les parties et de trouver un terrain d'entente équitable.

Les permanences en mairie permettent à chacun d'accéder facilement à ce service, dans un cadre neutre et rassurant.

Mme Pineau est notre nouvelle conciliatrice pour Quintin. Vous pouvez prendre rendez-vous à l'accueil de la mairie ou par téléphone au 02 96 74 84 01

Marguerite Monfort

Les élus ont fêté les 107 ans de Marguerite Monfort

A 107 ans, Marguerite Monfort, née le 28 mai 1918 à Allineuc, est incontestablement la doyenne de l'Ehpad de Quintin où elle réside, mais aussi depuis plusieurs années la doyenne de la ville de Quintin. Absent le jour de son anniversaire, c'est le jeudi 19 juin que le maire Nicolas Carro, accompagné de son adjointe Marie-Madeleine Maujarret-Leroy, s'est rendu à l'Ehpad pour lui souhaiter un bon anniversaire. Le maire lui a fait remarquer qu'à 107 ans, elle avait atteint le record de la colonelle Hamon, née à Quintin en 1864 et décédée dans sa 108ème année dans sa propriété de la Saint-Martin rue des Carmes.

Après avoir été félicitée par les élus et par le personnel de son service, Marguerite Monfort, toujours bon pied bon œil, s'est aimablement pliée à la tradition de la signature du livre d'or de la ville de Quintin. « *Elle est formidable* » commente un de ses voisins de table, « *elle marche tous les jours et même plusieurs fois par jour dans le parc. Nous sommes fiers d'elle* ».

Bernadette Duault

Les 100 ans d'une Savoyarde devenue Quintinaise.

Lundi 9 juin, jour anniversaire des 100 ans de Bernadette Duault, plus de 120 personnes étaient réunies dans la chapelle Saint Yves pour fêter son centenaire. Dans son allocution, le maire Nicolas Carro, a rappelé le bel enracinement et l'engagement silencieux de cette savoyarde qui a émigré en Bretagne 1948 en épousant le quintinais Hervé Duault.

Née le 9 juin 1925 à Aix-les-Bains, Bernadette a vécu sa jeunesse entourée de ses six frères et sœurs dans une famille de médecins. C'est à Paris pourtant qu'elle rencontre Hervé Duault. Six enfants sont nés de cette union. Son engagement dans de nombreuses associations quintinaises lui procure une réelle reconnaissance locale. A l'origine de la section de patinage artistique sur roulettes de Quintin qu'elle a animé pendant 23 ans, elle a été également un membre actif de la paroisse, du CCAS, de la MJC, des écoles et de nombreuses associations caritatives locales.

A 100 ans, Bernadette Duault vit chez elle. Toujours active, elle sort chaque jour dans le centre-ville, pour faire son marché. Il lui arrive même de faire plusieurs kilomètres en bord de mer ou autour de Quintin, aidée de son déambulateur.

Tours et détours au pays de Quintin

Une visite insolite de Quintin - Ruelles et Venelles

Du 8 juillet au 26 août, l'association Tours et Détours au Pays de Quintin vous propose, chaque mardi, en soirée, une visite insolite, ponctuée de saynètes. Au hasard de votre déambulation guidée, vous rencontrerez toute une galerie de personnages étonnants (pèlerin de Saint-Jacques, religieuses, chevalier, marquise, révolutionnaire, famille de tisserands, lavandières, gueux et tant d'autres). Vous découvrirez, accompagnés par nos guides, le patrimoine riche de la Petite Cité et son histoire.

En juillet, le rendez-vous est fixé Place 1830 à 20 h 30, en août, à 20 h.

Circuit 1 : « Des croisades à la Révolution, une histoire parfois mouvementée »
Les 8, 22 juillet et 5, 19 août

Circuit 2 : « Histoire et histoires,... ne perdez pas le fil »
Les 15, 29 juillet et 12, 26 août

Tarif : 5 €/adulte ; 3 €/12-17 ans

Réservation conseillée : 02 96 74 01 51 ou au 06 86 64 43 52

En calèche, du centre-ville au Moulin de la Perche

Du 8 juillet au 28 août, l'association Tours et Détours au pays de Quintin et les attelages de la Porte des Prés vous proposent une balade au petit trot de Pivoine et Lutèce, en calèche, du centre-ville vers le Moulin de la Perche : découverte de la ville et découverte de l'activité du moulin, avec son propriétaire, dans le bel écrin de la Vallée de la Perche.

Les mardis après-midi en juillet et les mardis et jeudis en août.

Départs Place 1830 à 14h30, 15h30, 17h
9 €/adulte, 4 €/ 5-10 ans, gratuit/moins de 5 ans, tarif famille 20 €

Réservation obligatoire : au 02 96 74 01 51 ou 06 86 64 43 52

Randonnée à la découverte de la lande aux Courlis et visite de l'église de Saint-Guyganton de Lanfains

Une randonnée à travers la lande aux Courlis de Lanfains, à la découverte de l'histoire des pillotous avec au terme de ces 10 kms une visite de l'église restaurée de Lanfains, c'est ce que vous propose l'association Tours et Détours au Pays de Quintin, le vendredi 8 août.

Départ à 14h devant l'église de Lanfains
3 €/adulte et gratuit/moins de 12 ans

Réservation conseillée : 02 96 74 01 51 ou au 06 86 64 43 52

La Fabrique

Atelier du Lin

Vous vous êtes toujours demandé comment on peut faire du fil avec du lin ? Et comment tisse-t-on une toile de lin ? Est-ce qu'on cultive du lin en Bretagne ? Qu'est-ce que l'on peut faire aujourd'hui avec du lin ? La visite guidée au musée répondra à toutes ces questions et plus encore !

La Fabrique-Atelier du Lin a ouvert ses portes depuis le 3 juin. L'animatrice du patrimoine, Murielle Nicol, propose un rappel historique du lin à Quintin, ses propriétés innovantes et une démonstration des outils et du métier à tisser le lin lors de la visite commentée d'une durée d'1h.

Visite guidée tous les jours du mardi au samedi, 11h - 14h30 - 16h30, du 1er juin au 30 septembre.

©Murielle Nicol

Au Château cet été

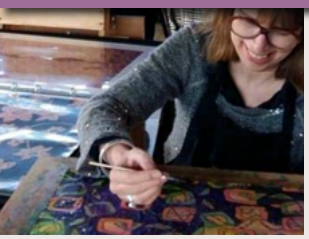

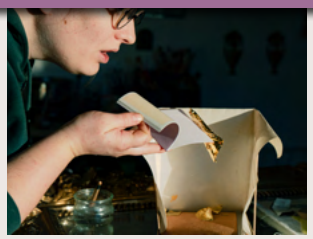

Ateliers d'initiation aux métiers d'art dans la tour des archives

Nouveauté 2025

La tour des archives, récemment restaurée grâce au *Loto du Patrimoine*, la DRAC et la Région Bretagne, va ouvrir ses portes dès cet été pour accueillir des initiations aux métiers d'art. Sur réservation, venez vous initier à la dorure avec Agathe Briqué ou encore au batik sur papier Japon avec Mélanie Dusarse, pour vivre un moment de partage privilégié dans un écrin historique. Retrouvez toute la programmation sur le site internet du château, rubrique « métiers d'art ».

Les Mystères de Quintin « L'affaire du temps suspendu »

Nouveauté 2025

Le temps semble s'être arrêté au château de Quintin : plus aucune horloge ne sonne, même les cloches de la basilique sont au repos et surtout la plus jolie montre du propriétaire, héritée de son grand père a disparu... Quelqu'un a voulu arrêter le temps… Mais pourquoi ? Et qui est responsable de cette étrange disparition ? Seuls les témoins présents dans le parc du château pourront vous aider à percer ce mystère. Votre mission : identifier le coupable et retrouver la montre ! Une enquête ludique à mener en famille (convient aux enfants de tout âge, accompagnés d'un adulte). *Sans inscription préalable, aux horaires d'ouverture du château, à partir du 14 juillet.*

Murder parties « l'affaire Jumeaux »

Un meurtre a eu lieu au château de Quintin… Par équipe de détectives, à la tombée de la nuit, vous partirez à la recherche d'indices dans le parcdu château pour retrouver le coupable, l'arme, le mobile et l'heure du crime. Une soirée originale et conviviale pour découvrir le château de Quintin autrement !

8 équipes de 2 à 7 personnes par soirée. Tout public, à partir de 10 ans. Tous les mercredis, jeudis, vendredis en juillet et août de 17h à 19h30 et de 20h30 à 23h. Réservation possible en ligne sur le site du château.

Visites et dîners aux chandelles

Depuis 2017, le château de Quintin propose des dîners aux chandelles, suivis de visites nocturnes des appartements meublés, pour recréer le temps d'une soirée l'atmosphère du château au 18ème siècle...

Tous les samedis soirs en juillet et août, à partir de 19h15, sur réservation

Visites du château 18ème

La visite guidée par les propriétaires vous mènera à travers une enfilade d'appartements meublés du 18ème siècle : anciennes cuisines, salle à manger, entrées, salons, bibliothèque, chambre et boudoirs. L'ensemble est agrémenté de mobilier, éventails et peintures du 16ème siècle à nos jours. La visite guidée s'adresse à tout public. Les enfants peuvent se costumer s'ils le souhaitent (tarif de location 1€/enfant). Le château étant de plain-pied, la visite intérieure est entièrement accessible aux fauteuils roulants. A découvrir également l'exposition permanente « les Merveilles de nos collections ».

En visite libre, vous découvrirez de nombreux objets du quotidien et témoins de l'art du vivre du 18e à nos jours, conservés au fil des générations par la famille.

En juillet-août - Visites tous les jours de 10h30 à 12h30 et de 14h30 à 18h30.

Réservation & informations : www.chateaudequintin.fr
06 11 55 71 08 - info@chateaudequintin.fr - À l'accueil du château

Feu d'artifice du 14 juillet

Périmètre de sécurité du feu

La ville de Quintin se prépare à célébrer la fête nationale avec un magnifique feu d'artifice le 14 juillet.

Afin d'assurer la sécurité de tous, un périmètre de sécurité sera mis en place autour du site du feu d'artifice.

La circulation de tous les véhicules est interdite du lundi 14 juillet, 21h, au mardi 15 juillet 2025, 2h : Avenue du Général de Gaulle (de Placis Cure Bourse à la rue René Pléven), Rue René Pléven - Rue de la Vallée - Rue Aux Toiles, (de la rue au Blé à l'avenue du Général de Gaulle) - Côte de la Vallée.

La circulation *Petite Rue* se fera dans les deux sens, du lundi 14 juillet 21h au mardi 15 juillet 2023, 2h, dans le but de pouvoir accéder au parking du Champ de Foire et de pouvoir en dégager. A cet effet, le stationnement de tous les véhicules sera interdit, Petite Rue, du lundi 14 juillet 2025, 19h, au mardi 15 juillet 2025, 2h.

Festival de la Voix dans tous ses états

À Quintin du 19 au 26 juillet 2025

Fort du succès de l'édition 2024, le festival revient, avec une semaine riche en musique, rencontres et découvertes.

Temps fort de cette édition : le concert de clôture le samedi 26 juillet à la basilique, avec la monumentale Messe en fa mineur d'Anton Bruckner, interprétée par 38 musiciens, 4 solistes et 120 choristes.

La semaine sera également rythmée par les concerts des ensembles en résidence ***Lumen Laulu*** et ***Les Oréades***, ainsi que par la venue de ***l'Ensemble Vilaine*** le lundi 21 juillet. Ce chœur de femmes met à l'honneur les traditions vocales de Bretagne dans un programme sensible et poétique.

À ne pas manquer non plus : le spectacle musical «***Opéra Tour***» le jeudi 24 juillet, une parodie moderne et hilarante des grands airs d'opéra.

Et comme toujours, l'incontournable Fest-Noz du mercredi soir viendra célébrer la musique dans une ambiance conviviale.

Un rendez-vous estival à ne pas manquer pour tous les amoureux de la voix, de la musique… et de Quintin !

Renseignement et réservation
festivallavoix.fleur@gmail.com
Tél. 06 66 60 63 19

Programme du festival

Samedi 19 juillet
Tarif :12 euros - Tarif réduit : 7 €

Concert *Dark Like me*, ensemble vocal « Les Oréades »
à 20h30 à la Basilique Notre-Dame de Délivrance

Lundi 21 juillet
Tarif :15 euros - Tarif réduit : 10 €

Concert *Musique du monde*, ensemble vocal « Vilaine »
à 20h30 à la Basilique Notre-Dame de Délivrance

Mardi 22 juillet
Tarif :12 euros - Tarif réduit : 7 €

Concert *Aftonen*, ensemble vocal « Lumen Laulu »
à 20h30 à la Basilique Notre-Dame de Délivrance

Mercredi 23 juillet
Entrée gtatuite

Soirée Bretonne - Fest Noz
à19 h Repas - 20h30 Fest-Noz avec Kemm 5 - Parking des forges

Jeudi 24 juillet
Tarif :15 euros - Tarif réduit : 10 €

Spectacle musical : Opéra Tour, «L'opéra autrement »
à 20h30 à la salle des fêtes de Quintin

Samedi 26 juillet
Tarif :15 euros - Tarif réduit : 10 €

Concert de clôture du festival
1ère partie Stage court, direction Clara Brenier
2ème partie Messe en fa mineur de d'Anton Brückner, direction Rémi Corbier
à 20h30 à la Basilique Notre-Dame de Délivrance

33ème Fête des Tisserands

Les 2 et 3 août 2025

La fête des tisserands a pour objet la mise en valeur du passé toilier de Quintin, de son histoire, de son patrimoine, en proposant gratuitement des animations autour du lin.

Le samedi 2, de 10h à 19h,

14h30 **Rallye des blandieries**, pour une découverte de trois sites autour de Quintin où se trouvaient les blandieries, lieux dans lesquels étaient blanchies les toiles de lin, avec une démonstration de blanchiment des toiles sur le 3ème site.
Rendez-vous sur le petit parking, près des jeux à l'étang.

19h **Soirée «Défilé de mode »** en nocturne, autour du lin avec plusieurs créateurs professionnels bretons, dans le parc Roz Maria, en cœur de ville.
Petite restauration prévue

Le dimanche 3, de 10h à 19h, en cœur de ville

Tout au long de la journée : démonstration de filage, teillage à l'ancienne, initiation au tissage, pliage de toile, exposition vivante « ***Le travail du Lin des années 1900*** ».

Animations avec musiciens, les cercles celtiques de Guerlédan et Dañs Bro, le groupe Pao-Bran, la fanfare los Craignos Coulos, le Bagad de Guingamp.

Grand marché d'artisanat et d'art textile dans toute la ville, 90 artisans et créateurs, créatrices prévus.

Manège et animations pour enfants.

11h **Défilés traditionnels**

14h **Fest-Deiz sur plancher** : Carel et Mariette, Flipp Trio, Land Segal Trad, Piau de Bique, Bagad de Guingamp

15h30 **Défilés traditionnels**

17h **Défilé de jeunes créateurs autour du Lin** dans le parc Roz Maria.

Sur place : restauration, buvettes, galettes, crêpes.
Vente de bouquets de lin, de pains au lin, de sachets de graines de lin,... à l'accueil de la Fête.

Couleurs de Bretagne ®

Étape à Quintin le 16 août

L'association Couleurs de Bretagne®, engagée dans la valorisation du patrimoine breton, organise chaque été des concours de peinture ouverts à tous, petits et grands, amateurs ou artistes confirmés. Cette année, la ville de Quintin a le plaisir d'accueillir l'une de ces journées artistiques, le samedi 16 août. L'accueil et l'inscription se font de 8h à 12h à la MJC du Pays de Quintin.
Dans une ambiance conviviale, venez «croquer sur le motif» une œuvre inspirée du riche patrimoine de notre Petite Cité de Caractère®. Vous serez accompagnés par des bénévoles passionnés et des artistes disponibles pour échanger conseils et techniques.
La participation est gratuite et libre, avec plusieurs catégories selon l'âge et l'expérience. Les enfants sont les bienvenus. Les œuvres seront jugées en fin de journée par un jury local, et de nombreux lots offerts par la commune récompenseront les participants.

En 2025, à l'occasion des 50 ans des Petites Cités de Caractère®, un prix spécial réunira les œuvres primées dans une grande exposition à Rochefort-en-Terre. Une belle façon de faire rayonner Quintin à travers les regards d'artistes passionnés ! Alors, à vos pinceaux !

Baie de Saint Brieuc - Quintin

Visite Guidée
Quintin, Petite Cité de Caractère ®

Laissez-vous guider au cœur de Quintin, Petite Cité de Caractère® qui saura vous étonner par sa richesse acquise à travers les siècles. Découvrez les vestiges de la fortification de l'ancienne ville close, ses maisons à pans de bois, ses rues étroites. Faites un bond au cœur de l'âge d'or de la période toilière qui a fait la renommée de Quintin pendant plus de deux siècles. En bref, un savant mélange d'histoire, d'architecture et d'anecdotes !

Tous les jeudis du 10 juillet au 28 août de15h à 16h30

Visiter Quintin en groupe sur 1 journée

Informations auprès du bureau d'information touristique de Quintin.

Balade botanique avec Herbaterra

HerbaTerra vous emmène en balade pour (re) découvrir la ville de Quintin côté nature. Partons ensemble à la rencontre des plantes et de leurs vertus ! Nous vous proposons de les découvrir à travers le monde et l'histoire, sous leur prisme aromatique, médicinal, écologique & nourricier… L'occasion de percer leurs secrets, connaître leurs vertus et leurs différentes applications, mais aussi leur juste place au jardin comme dans l'environnement, ainsi que leurs relations avec le monde animal.

Et au fait, savez-vous lire une plante ? Après cela, vous ne verrez plus le monde végétal de la même façon !

A partir de 12 ans - Samedi 19 juillet et 22 août de 14h à 17h
Adulte 12€, tarif réduit 7,5 €

Jeu de piste - Le mystère de l'ancêtre de Quintin
Nouveau jeu numérique avec l'application Baludik

Ancien marin passionné d'Histoire, le grand-père vous entraîne dans ses souvenirs à travers des récits captivants et des anecdotes insolites. Laissez-vous guider et partez pour une exploration ludique du territoire, pleine de surprises !

Dans cette aventure en 10 étapes, rejoignez le grand-père et sa petite-fille dans la petite cité de caractère de Quintin sur les trace de leur ancêtre.

Informations pratiques :
Le jeu dure environ 2h pour un parcours de 1,5 km accessible à tous. Le parcours démarre à l'Office de Tourisme de Quintin. Pensez à bien charger votre portable avant de débuter le jeu.

Parcours autour du Lin

Balade sonore - 0h35 mini à 1h max - Niveau facile

« Bonjour, enchanté ! Je suis Quentin Carouge du Gouët. Je suis avocat de formation et j'officie également comme négociant toilier dans la belle cité de Quintin. J'habite depuis 1753 dans la Grand'rue, au cœur de la cité. Laissez-moi vous présenter la manufacture du Lin à Quintin ; elle m'a rendu riche ! »

Départ depuis l'Office de Tourisme de Quintin. Remonter la place 1830 puis prendre la rue Notre-Dame à droite en direction de la basilique.

Retrouvez les autres balades sonores à Quintin en téléchargeant l'appli Izi Travel.

Informations et réservations auprès du bureau d'information touristique de Quintin
Tél. 02 96 74 01 51 - info@baiedesaintbrieuc.com

Baie de SAINT-BRIEUC TOURISME

Horaires d'ouverture du 7 juillet au 23 août
Du lundi au samedi 10h-13h / 14h-18h,
Dimanches et jours fériés de 10h à 13h

Horaires d'ouverture du 25 au 31 août
Du lundi au samedi 10h-13h / 14h-18h

La Fabrique - Atelier du lin

Auberge de la Porte à la Rose

Un lieu à faire vivre ensemble

Vous êtes amoureux de Quintin, de son histoire, de son patrimoine, alors l'association « les amis de l'Auberge de la Porte à la Rose » est faite pour vous.

Créée en 2022, elle porte l'ambition de faire revivre cette bâtisse emblématique, en lui redonnant une place centrale dans la vie locale. Sa mission est d'animer l'Auberge, de participer à sa restauration, tout en veillant à sa préservation, sa valorisation, sa promotion et à son rayonnement.

Au fil des saisons, l'Auberge s'anime : créations artisanales, ateliers couture, spectacles, contes… La place 1830 devient un véritable lieu de rendez-vous, vivant et ouvert. L'Auberge accueille aussi habitants et visiteurs lors des Journées du Patrimoine, des marchés de Noël ou lors des événements organisés en ville. Chaque mardi et samedi matin, les bénévoles y tiennent une permanence. La porte est grande ouverte : venez échanger, proposer, rêver avec nous.

Ce projet passionnant, intergénérationnel et porteur de lien social s'enrichit de l'énergie et des idées de chacun. En rejoignant l'association, vous contribuez à la sauvegarde du patrimoine local, participez à une dynamique solidaire et citoyenne, offrant la possibilité de participer activement à la vie de l'association ou de proposer de nouvelles actions pour faire évoluer le projet.

L'Auberge souhaite devenir un espace vivant, un lieu de passage, de rencontres, d'initiatives. Et chacun peut y trouver sa place : curieux, bricoleurs, passionnés de patrimoine, créatifs ou rêveurs.

A terme, il est vraisemblable que le rôle de l'association ne se soit plus restreint à la seule animation de l'auberge mais dévolu à l'activité d'exploitation future et devienne société coopérative.

Venez à notre rencontre, lors des temps de permanence des mardis et samedis matins. Nul besoin de prendre rendez-vous, la porte est ouverte.

Ou bien contactez-nous par messenger via la page Facebook auberge de la porte à la rose ou le compte Instagram

Ou par mail à cvinot22@orange.fr et/ou claudine.trupot@wanadoo.fr

Sorties en famille

Les sorties en famille offrent des activités sportives, artistique, culturelles et de loisirs accessibles à tous

Journée au village de Poul Fetan

Mardi 15 juillet - Départ de la MJC 9h30 , retour à 18h30

La ferme où les enfants deviennent les héros du village ! Nourrir les animaux, faire du beurre, filer la laine... À Poul Fetan, on apprend en s'amusant ! On joue aux petits fermiers, on rigole avec les lavancières, et on vit comme autrefois... Une aventure à partager en famille !

Kingoland

Mercredi 23 juillet - Départ de la MJC 9h30 , retour à 18h30

40 attractions pour petits et grands ! Préparez-vous à une journée de rires, de sensations fortes et de bons moments à partager en famille !

Excursion en mer

Mercredi 27 août - Départ de la MJC 9h30 , retour à 18h30

Découverte de la côte de Granit Rose et des 7 îles à bord du bateau.

Week-end en famille à l'île Grande

Du 25 au 27 juillet - Au camping municipal du Dourlin

Le prix du week-end comprend l'hébergement en camping, les repas (préparés en communs !) ainsi qu'une activité. La MJC fournit les tentes mais pas le matériel de couchage.

Contact, infos, tarifs & inscriptions : MJC du Pays de Quintin - animviesociale@mjc-quintin.fr - Tél. 06 76 79 25 42

Alerte Breizh !

Même par temps breton, protégeons-nous des UV

La Bretagne est la région de France qui enregistre le plus grand nombre de cas de cancers de la peau chaque année. N'habitant pas une région chaude, les Bretons se protègent moins des rayons UV (ultraviolets), qui sont pourtant autant présents qu'ailleurs !

Même par temps breton, protégeons-nous !

Dès le plus jeune âge, la protection du soleil est primordiale pour protéger la santé des enfants.

La peau des enfants est plus fine, par conséquent plus fragile que celle d'un adulte. Les rayons UV sont donc plus nocifs pour eux. Il est primordial de limiter leur exposition au soleil. Les coups de soleil de l'enfance, même s'ils ne paraissent pas graves sur le moment, peuvent être à l'origine de cancers de la peau à l'âge adulte.

Pourquoi s'informer sur l'indice UV du jour ?

Si vous êtes exposé·e au soleil ou pratiquez une activité en extérieur (jardinage, sport, balade…).

- **Les UV ne chauffent pas** ! En cas de vent frais ou si le temps est couvert, soyez vigilant.
- Les rayons UV sont très forts d'avril à fin août. Et c'est valable même si le temps est voilé ou nuageux !
- **Une protection est nécessaire dès l'indice UV > 3.**

Été 2025

Mobilité

www.tub.bzh
HORAIRES - PLANS - ITINÉRAIRES

Cet été, bougez malin avec les transports en commun !

Chaque été, le réseau TUB facilite l'accès à diverses destinations, animations et loisirs estivaux sur notre Agglomération. Ces services réguliers et/ou sur réservation auprès de la plateforme téléphonique AlloTUB (02.96.01.08.08) sont accessibles avec l'ensemble de la gamme tarifaire TUB.

Avec le retour des beaux jours, plusieurs lignes de transport facilitent l'accès aux lieux de loisirs et de détente autour de Saint-Brieuc.

La **Plage des Rosaires** est accessible avec la ligne R du 16 juin au 31 août 2025. Elle relie la gare SNCF aux Rosaires, avec des aménagements pour les piétons, vélos et personnes à mobilité réduite.

Les **stations balnéaires** de Binic-Étables-sur-Mer et Saint-Quay-Portrieux sont desservies par la ligne Breizhgo 1. Une navette week-end sur réservation complète l'offre depuis la gare de Saint-Brieuc.

Pour les **amateurs de plein air**, Golf et Parc Aventures à Lantic sont reliés à ligne Breizhgo 1 grâce à une navette sur réservation.

Quintin est accessible via la ligne Breizhgo 5, avec services sur réservation disponibles.

SAINT-BRIEUC > QUINTIN

DU LUNDI AU SAMEDI

	5 LMCJV			5			5	5	5 LMCJV	5 LMCJV
GARE ROUTIÈRE ROBIEN	09:00	10:15	11:30	12:45	14:00	15:30	16:13	17:00	18:10	18:43
QUINTIN LA VALLÉE	09:20	10:45	11:55	13:24	14:25	15:55	16:49	17:37	18:48	19:19

LMCJVS : L-Lundi / M-Mardi / C- Mercredi / J- Jeudi / V- Vendredi / S-Samedi

uniquement sur réservation sur Résa TUB — Horaire sur réservation au **0810-22-22-22**

QUINTIN > SAINT-BRIEUC

DU LUNDI AU SAMEDI

	5 LMCJV	5 LMCJV	5 LMCJV		5		5		5	5 LMCJV
QUINTIN LA VALLÉE	07:01	07:37	09:00	10:00	10:55	12:05	13:24	14:35	16:05	17:45	18:20
GARE ROUTIÈRE ROBIEN	07:37	08:14	09:34	10:25	11:27	12:35	13:55	15:00	16:25	18:19	18:40

LMCJVS : L-Lundi / M-Mardi / C- Mercredi / J- Jeudi / V- Vendredi / S-Samedi

uniquement sur réservation sur Résa TUB — Horaire sur réservation au **0810-22-22-22**

JOURS DE MARCHÉ DE QUINTIN : MARDI ET SAMEDI

Le vélo : le mode de déplacement idéale en saison estivale !

Livraison des vélos Rou'libre à domicile du 14 juin au 13 septembre 2025 pour 25€ la semaine, comprenant la location d'un Vélo à Assistance Electrique, la livraison, la formation et la reprise à domicile, les samedis. Ce service est réservé aux habitants de l'Agglomération (hors communes de Saint-Brieuc, Plérin, Ploufragan, Trégueux et Langueux).

COMMENT RÉSERVER MON VÉLO ?**

RÉSERVATION À FAIRE AU PLUS TARD LE VENDREDI AVANT 13H.

PAR TÉLÉPHONE 02 96 61 73 15

PAR MAIL roulibre@tub.bzh

Roulibre
AVEC l'agglo LOUEZ, ROULEZ, PROFITEZ !

Les Grenouilles à roulettes

La fête du Roller à Quintin les 6 et 7 septembre

Au programme :

- **Match de gala de Rink Hockey,** le samedi soir à la salle Guy Bazin
- **Course d'endurance de 3h** (ouverte à tous) de 10h à 13h le dimanche. le but étant de faire le plus de tour possible du circuit seul ou en équipe, idéal pour un défi en famille ou entre amis !
- **Le marathon et semi marathon de la coupe de France marathon roller 2025 / 2026** - départ dés 14h. Plus de 200 patineurs, venus de toute la France, sont attendus sur cette épreuve.

Les circuits sont légèrement modifiés par rapport aux 2 éditions précédentes. Le village roller sera toujours Parking de l'Europe et rue des Ursulines. Le circuit des 3h fera 1.6 km en passant par la rue du Cheneau Blanc, rue Henri Dunant, chemin des Sentes, rue des Croix Jarrots et rue Saint Yves.

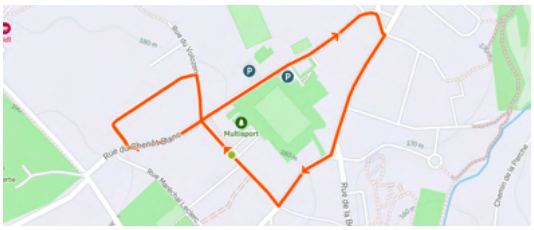

Le Circuit du marathon et du semi-marathon va également être modifié en raison des travaux sur la commune du Foeil. La boucle fera 10km.

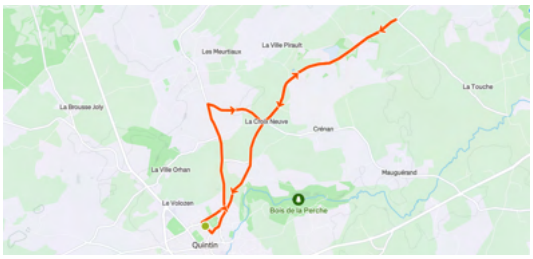

La présence de Nolan Beddiaf, parrain de la première édition et champion du monde 2024, est confirmée. Ewen Fernandez, ancien entraîneur du club et multiple champion du monde, fera également son retour, aux côtés de l'élite française de la discipline.
Des stands de matériel, un espace restauration et une zone d'initiation roller seront installés sur le parking de l'Europe, point de départ et d'arrivée des courses.
Pour plus d'informations :
marathonrollerquintin@gmail.com
facebook (*Marathon Roller Quintin*), instagram (*Les Grenouilles à Roulettes*)
06 35 31 02 91 ou 06 20 05 81 33

SBQ FC

Victoire historique pour le SBQ FC !

Dimanche 8 juin, le Saint-Brandan-Quintin FC a décroché la coupe Ange Lemée en s'imposant 3-2 face au Loudéac OSC, au terme d'un match plein de suspense. Martin Rouxel ouvre le score dès la 4e minute. Loudéac revient fort en seconde période et passe devant, mais SBQ FC ne lâche rien : Alexis Thomas égalise sur penalty, puis Rouxel signe le but de la victoire à la 80e. Cette victoire, est avant tout celle d'un groupe, porté par une saison qui finit en apothéose, grâce au soutien indéfectible de nos supporters. Un immense merci à tous ceux qui ont contribué à cette aventure : joueurs, staff, bénévoles et supporters. Grâce à tous, le club termine cette saison avec une note magnifique et des souvenirs gravés à jamais !

Futsal

L'équipe de Futsal reste aux portes de la finale de la Coupe de Bretagne
Après un parcours parfait en championnat et une belle aventure en coupe, l'équipe s'est arrêtée en demi-finale de la Coupe de Bretagne face à Châteaugiron. Après avoir éliminé trois équipes de Régionale 1, l'équipe s'est inclinée dans une salle Guy Bazin comble sur le score de 8-4. Une défaite sans regret pour une première saison remarquable : bravo à tous !

Centre de secours

Jean-François Rault quitte la carrière après 27 années d'engagement

Engagé comme sapeur-pompier volontaire à la caserne de Quintin le 1er février 1997, Jean-François Rault a fêté son départ en retraite de pompier le samedi 7 juin 2025, entouré de sa famille et de ses collègues. L'adjudant-chef Emmanuel Morvan a retracé sa carrière, démarrée dans l'ancienne caserne rue des Douves. Dès son intégration il y assure la fonction de garde remise. Il grimpe les échelons, sapeur 1ère classe en 2004, caporal en 2009, caporal-chef en 2012 et enfin sergent honoraire ce 7 juin 2024. Peintre de métier, Jean-François a donné de son temps pour des travaux de peinture à la caserne et fait partie de l'équipe de pongiste du centre. Jean-François, dont la plus grande satisfaction est d'avoir vu deux de ses fils suivre ses traces chez les pompiers a déclaré « partir avec le sourire, fier du parcours effectué ».

Autour de Jean-François (quatrième au second plan à partir de la gauche) Emmanuel Morvan, son épouse Coralie, Martin, ses trois fils, Alexandre, Thomas avec leurs compagnes au premier plan.

Le Quintinais de Noël

Recherche de rédacteurs

Le « Quintinais de Noël » magazine qui explore chaque année une facette de la vie à Quintin, autrefois et aujourd'hui, est en préparation pour l'édition 2025. Il sortira comme chaque année fin décembre. Le groupe de fidèles rédacteurs s'est déjà réuni deux fois pour en choisir le thème. Ce sera « Le premier quart du 21ème siècle à Quintin ».

Il s'agit d'explorer et de partager les évolutions vécues à Quintin entre le début de ce 21ème et cette année 2025 et ce dans tous les domaines. Certes nous n'avons la prétention d'être exhaustifs. Les sujets seront traités en fonction des choix et des appétences des rédacteurs.

Si vous êtes intéressé pour partie, en traitant un thème, ou simplement en apportant votre témoignage ou des photos, vous pouvez contacter Françoise Guillou conseillère déléguée en charge du Quintinais de Noël. Une grille des sujets possibles a été établie et peut être complétée. Certains sujets ont déjà été choisis par des rédacteurs. Toutes ces informations seront transmises aux personnes qui nous contacterons. Merci à toutes les bonnes volontés, nous comptons sur vous pour enrichir ce Quintinais de Noël 2025 qui devrait à nouveau être une belle édition.

Contact : Françoise Guillou, tél. 06 86 64 43 52, guilloucorouge@cegetel.net

Fête du Soleil

A l'Ehpad de Quintin

Initiée en 2017, première année d'installation de l'Ehpad de Quintin sur son nouveau site rue de la Corderie, la fête du Soleil illumine chaque année le quotidien des résidents et de leur famille. Le principe en est simple offrir, il s'agit d'offre à un maximum de résidents un après-midi détente. Samedi 14 juin, les agents du service animation étaient à l'œuvre dès 7h le matin pour confectionner les crêpes offertes aux résidents et aux familles l'après-midi. A 11 h, alors que le soleil dardait ses rayons sur l'Ehpad, les bénévoles de l'association Les Tournesols entraient en scène pour prêter main forte aux professionnels avant d'accueillir les résidents et les installer à l'abri, sous l'auvent de la grande terrasse à l'arrière du bâtiment. Place ensuite aux animations avec les balades dans la calèche de Bernard Charles de l'attelage de la Porte des Près de La Harmoye, accessible aux fauteuils roulants. Un petit tour en ville et la calèche était de retour pour embarquer de nouveaux résidents, heureux de cette petite échappée du quotidien. Pendant ce temps danseurs et danseuses du cercle celtique Dañs Bro ravissaient les spectateurs qui pouvaient dans le même temps déguster les crêpes de la fête.

Fête des voisins

A l'occasion de la fête des voisins, les habitants de la rue des eaux à Quintin se sont réunis pour la deuxième année consécutive afin de partager une journée conviviale le samedi 31 mai 2025.

Au programme : un repas partagé dans le parc Saint-Ladre, suivi de jeux d'extérieur.

Une belle journée placée sous le signe de la bonne humeur !

École publique

Les petits écoliers prennent l'air à Roz Maria !

Tous les vendredis, les élèves de maternelle partent en classe… au jardin partagé de Roz Maria ! Une belle manière d'apprendre autrement : on y plante, on prépare les parcelles, on joue et on fait même des mathématiques en plein air.

Cette approche originale a d'ailleurs été récompensée : la classe a remporté le concours « *Maths hors les murs* » organisé par le rectorat.

Les découvertes ne s'arrêtent pas là : les petits sont partis à la rencontre des loups à Coat Fur, et les petits et moyens ont également exploré les merveilles de Trégastel lors d'une sortie riche en aventures.

De leur côté, les CM2 ont vécu une belle classe de découverte entre Paimpol, Bréhat et Pontrieux. Entre patrimoine, nature et culture bretonne, ils reviennent la tête pleine de souvenirs et d'images !

Un grand bravo aux enfants et à l'équipe pédagogique pour ces beaux projets qui font rimer apprentissage avec nature et plaisir !

Festival de cinéma Roudoubulle

Une Immersion pédagogique unique dans le monde du cinéma et de l'animation

Ce lundi 23 juin, le cinéma Le Rochonen de Quintin a accueilli la première édition d'un événement cinématographique inédit, le festival de cinéma ***Roudoubulle***. Ce projet est né de la rencontre entre Hélène Marmouget (enseignante à l'école publique de Quintin), Sébastien Jeanmougin (enseignant à l'école St-Aubin d'Yffiniac) et Laurent Boscher, créateur du festival Paul Simon, auquel les élèves des deux écoles avaient participé en 2019. Lors de cet événement, les élèves avaient eu l'opportunité d'assister à une masterclass et cette expérience enrichissante a incité Hélène et Sébastien à créer un festival au cours duquel leurs élèves seraient les jurés.

Le festival, conçu pour être une véritable aventure pédagogique, a permis aux élèves de l'école publique de Quintin et de l'école Saint-Aubin d'Yffiniac de vivre une expérience unique : non seulement en tant que spectateurs mais aussi en tant qu'acteurs du processus de récompense de films.

Une masterclass immersive animée par Erwan Le Gal

L'un des moments phares de l'événement fut la masterclass animée par Erwan Le Gal, réalisateur du film multiprimé La Forêt des Abeilles. Lors de cette session, les élèves ont eu l'opportunité d'en apprendre davantage sur les **techniques d'animation** et sur l'impact croissant de l'**intelligence artificielle sur le processus créatif.** Ce fut une occasion unique de plonger dans l'univers complexe mais fascinant de l'animation et de découvrir comment la technologie transforme l'art cinématographique.

Un moment de partage et de découverte au château

Après cette journée de découverte cinématographique, les élèves ont partagé un pique-nique au Château de Quintin, l'occasion également de partager leurs danses de fin d'année et de passer un beau moment dans ce cadre exceptionnel.

Remise des Prix : L'Inspiration et la Créativité à l'Honneur

L'après-midi a été consacré à la remise des prix dans plusieurs catégories : ***Meilleur Film, Meilleur Montage, Meilleur Scénario et Prix Coup de Cœur.*** La sélection des 7 courts-métrages a été rigoureusement choisie pour mettre en avant des films innovants et créatifs, permettant aux élèves de mesurer la diversité des talents et des approches cinématographiques.

Une Approche Pédagogique et Créative

Au-delà de la compétition, ce festival a avant tout été une expérience pédagogique enrichissante. Pour les élèves, l'engagement dans le rôle de juré leur a permis de développer leur sens critique, de réfléchir sur l'art cinématographique, et de comprendre les critères qui font un bon film, du scénario à la réalisation. Cette approche les a encouragés à analyser les œuvres avec un regard plus aiguisé, tout en leur offrant un aperçu précieux du monde du cinéma.

Agenda de l'été

Juillet & Août

Visites guidées, Ruelles et Venelles, association Tours et détours, départ 20h30, place 1830,
Les 8,15, 22, 29 juillet et les 5, 12, 19, 26 août

Les calèches du centre ville au moulin de la Perche, association Tours et détours, départ place 1830,
Les mardis du 8 au 29 juillet à 14h30, 15h30, 17h - les mardis et jeudis du 5 au 28 août à 14h30, 15h30, 17h

Visites guidée - Quintin, Petite Cité de Caractère ® 15h30, Office de la Baie à Quintin.
Les 17, 24 et 31 juillet et les 1er, 7, 21 et 28 août

Murder parties au château de Quintin 17h et 20h30, sur réservation
Du 11 juillet au 29 août, voir détails page 7

5 juillet **Convention nationale MJC de France** à Quintin, festivités à partir de 18h à la MJC
9 juillet **Don du Sang,** organisé par l'EFS, à la salle des fêtes de 14h30 à 19h
10 jullet **Conseil municipal** à 20h30
11 juillet **Loto des Chanteurs de rues** à la salle des fêtes
14 au 20 juillet **Stage de Cirque** à la MJC du Pays de Quintin
14 juillet **Mystère de Quintin, «L'affaire du temps perdu»**, organisée par le château de Quintin, tous les jours
14 juillet **Concours de boules,** organisé par le comité des fêtes, au vélodrome, à partir de 9h.
14 juillet **Feu d'artifice,** offert par la ville de Quintin, aux abords de l'étang à 23h
15 juillet **Découverte en Famille,** Journée au village de Poul Fetan, MJC du Pays de Quintin
19 juillet **Concert d'ouverture du festival «La voix dans tous ses états»,** à 20h30 à la Basilique
19 juillet **Balade botanique : à la rencontre des plantes et de leurs vertus,** à 14h, office de la Baie à Quintin
21 juillet **Concert musique du monde,** organisée par le festival La voix dans tous ses états, à 20h30 à la Basilique
22 juillet **Concert Lumen Laulu,** organisée par le festival La voix dans tous ses états, à 20h30 à la Basilique
23 juillet **Découverte en Famille,** Parc d'attraction à définir, MJC du Pays de Quintin
23 juillet **Soirée Bretonne - Fest Noz,** organisée par le festival La voix, parking des forges, à partir de 19h
24 juillet S***pectacle musical Opéra Tour,*** organisée par le festival La voix, à 20h30 à la salle des fêtes
25, 26 & 27 juil. **Week-end en Famille,** MJC du Pays de Quintin
26 juillet **Concert de clôture du festival «La voix dans ses états»,** à 20h30, à la Basilique
29 juillet **Dédicace de JP Le Denmat pour son dernier roman « Les fantômes de Ouessant »** au marché de 10h à 12h30.
2 août **Le lin fait son show,** organisé par l'association les amis des Tisserands, à 21h dans le parc Roz Maria
3 août **Fête des Tisserands,** organisée par l'association les amis du tisserand, de 10h à 19h centre-ville de Quintin
8 août **Randonnée,** 10 kms organisée par l'association Tours et détours, départ 14h devant l'église de Lanfains
16 août **Loto,** organisée par le Quintin Roller Club, à la salle des fêtes 19h
16 août **Couleurs de Bretagne,** organisé par l'association Couleurs de Bretagne® inscriptions de 8h à 12h
22 août **Balade botanique : à la rencontre des plantes et de leurs vertus,** à 14h, office de la Baie à Quintin
16 août **Loto,** organisée par les amis des Tisserands, à la salle des fêtes à 20h
27 août **Découverte en Famille, Journée Côte de granit rose**, balade en bateau autour des 7 îles, organisée par la MJC du Pays de Quintin

Septembre

1er sept. **Rentrée scolaire**
6 sept. **Forum des associations** à le Foeil
6 & 7 sept. **Les grenouilles à roulettes**, (cf. page13)

Bulletin municipal d'information de la Ville de Quintin
Directeur de publication : Nicolas Carro, Maire de Quintin
Directeur-adjoint : Thibault Chattard-Gisserot
Rédaction et mise en pages : Ville de Quintin
Imprimé par l'Imprimerie Quintinaise (22800)
Tiré à 1 700 exemplaires.
Dépôt légal : Juillet 2025